Дома готические

Заказчик : ФГБУК АУИПИК Федеральное государственное бюджетное учреждение культуры «Агентство по управлению и использованию памятников истории и культуры»

Подрядчик : ЗАО «Ренессанс-Реставрация»

Концепция по сохранению объектов культурного наследия федерального значения «Дома «Готические» с палисадниками 1837 – 1839, 1840-1842 гг., арх. Шарлемань И.И. 1-й., расположенных по адресу:
г. Санкт-Петербург, г. Петергоф,
Александрийское шоссе, д. 4, лит. А; д. 6, лит. А; д. 8, лит. А

План первого этажа

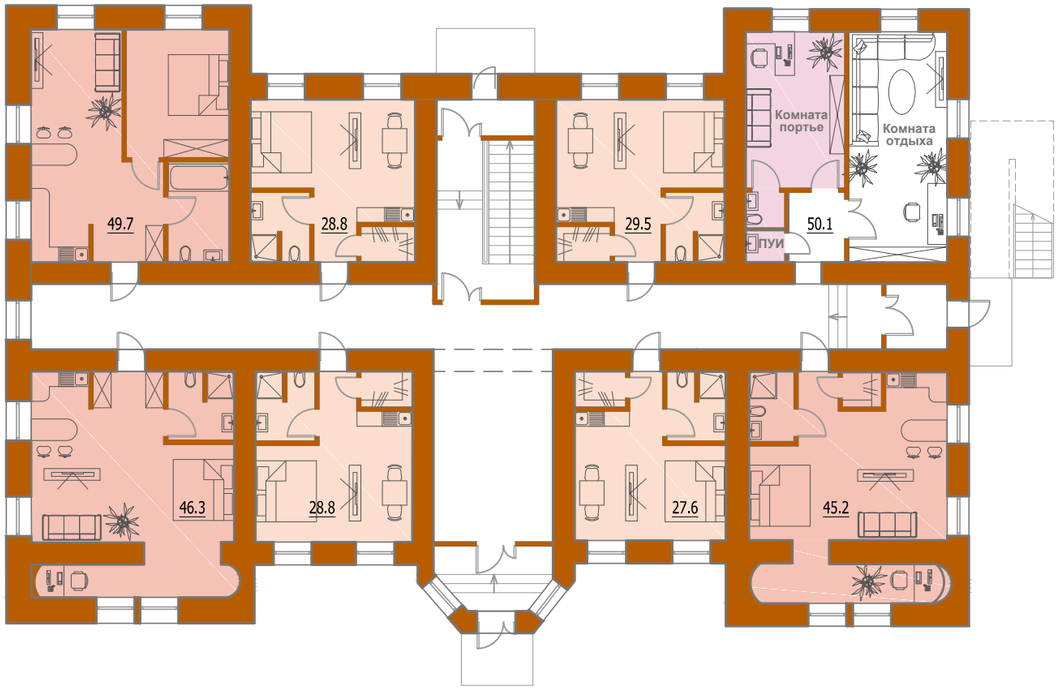

Александрийское шоссе, 4

Схема расположения здания на участке

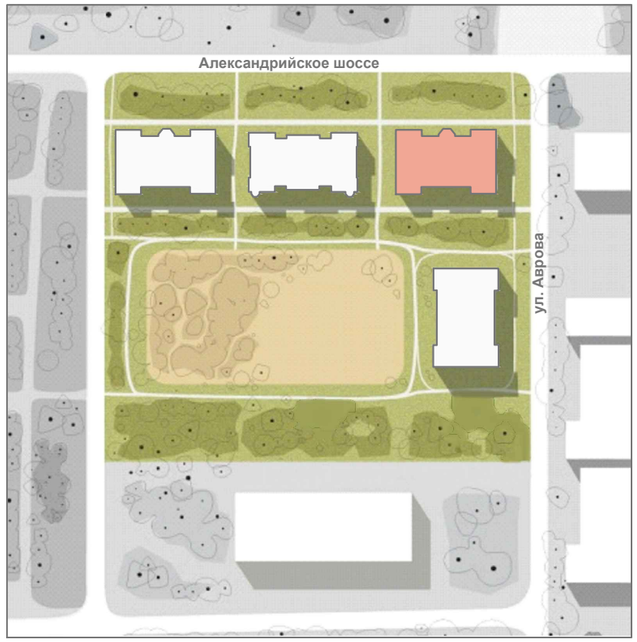

Условные обозначения :

- Помещения администрации апарт-отеля и помещения хозяйственного назначения
- Двухкомнатные номера
- Однокомнатные номера

Площадь помещений гостиничных номеров на этаж				
Площадь однокомнатных номеров, м²	Количество однокомнатных номеров, шт	Площадь двукомнатных номеров, м²	Количество двукомнатных номеров, шт	Площадь номеров на этаж, м²
114.7	4	141.2	3	255.9

Александрийское шоссе, 4

План второго этажа

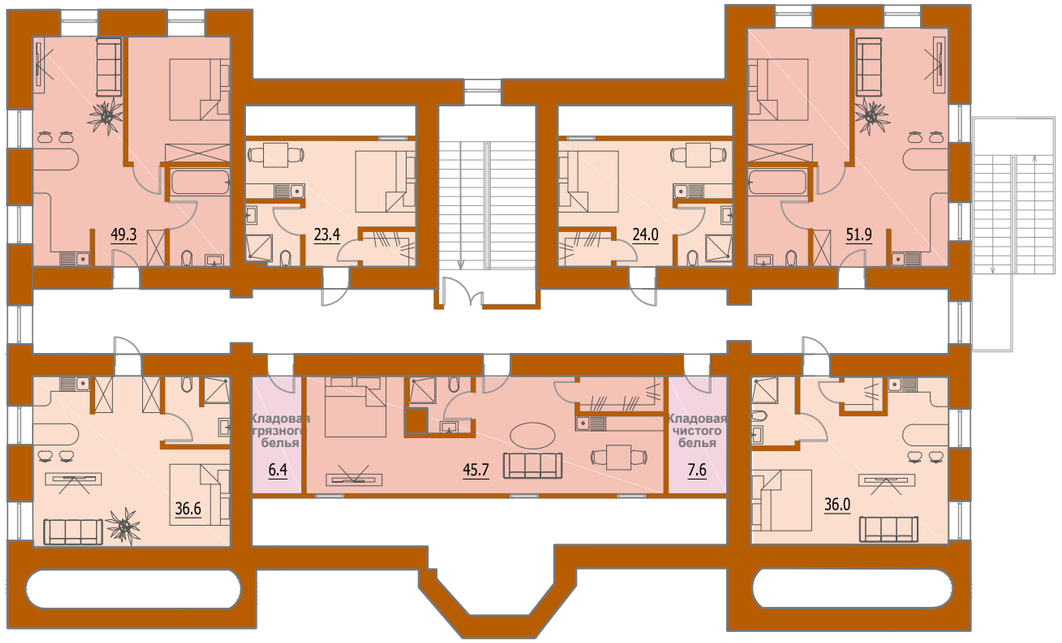

Схема расположения здания на участке

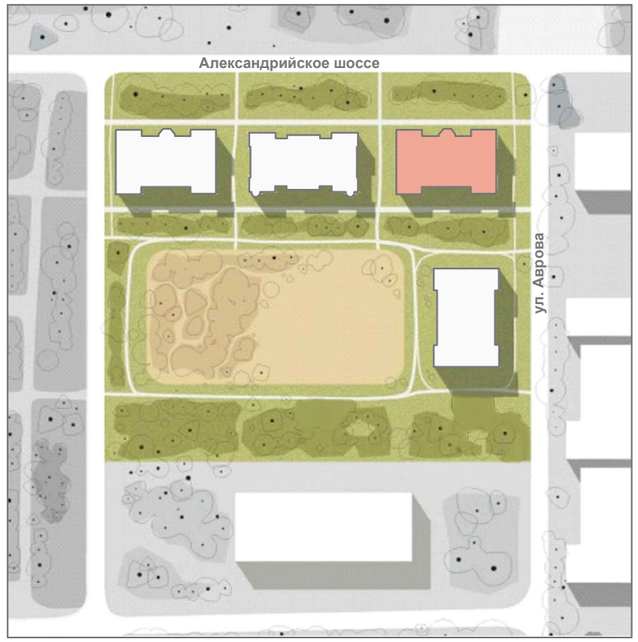

Условные обозначения :

- Помещения администрации апарт-отеля и помещения хозяйственного назначения
- Двухкомнатные номера
- Однокомнатные номера

Площадь помещений гостиничных номеров на этаж				
Площадь однокомнатных номеров, м²	Количество однокомнатных номеров, шт	Площадь двукомнатных номеров, м²	Количество двукомнатных номеров, шт	Площадь номеров на этаж, м²
120.0	4	146.9	3	266.9

Александрийское шоссе, 6

План первого этажа

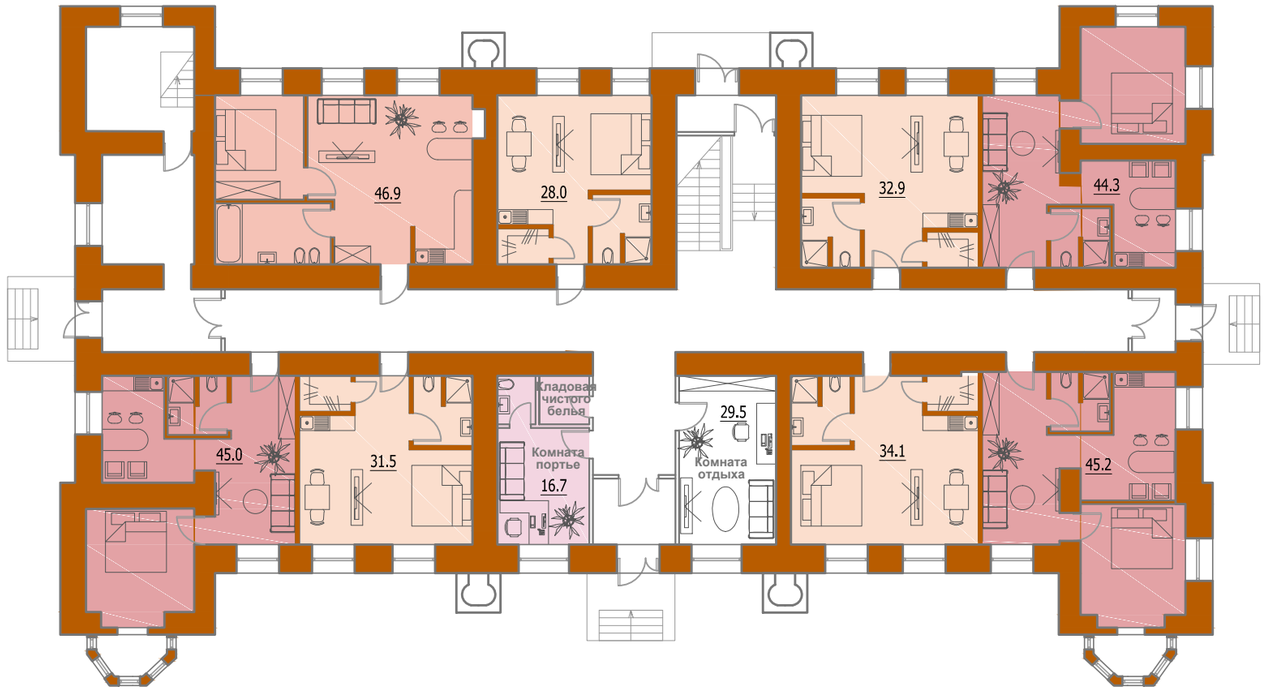

Схема расположения здания на участке

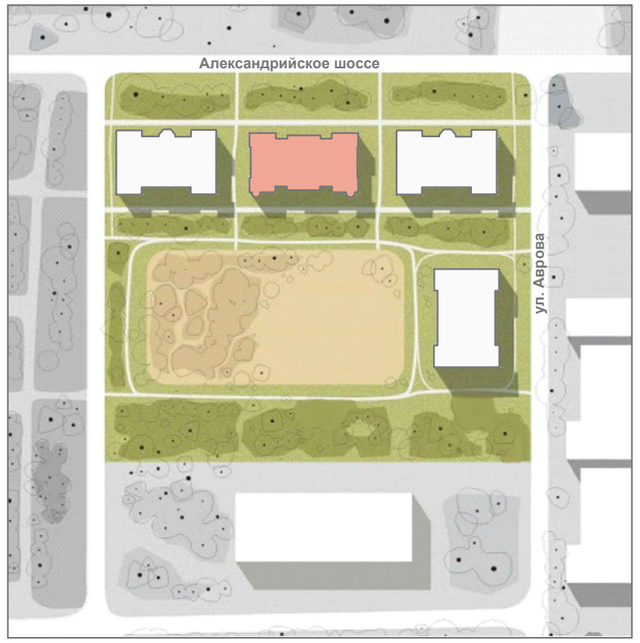

Условные обозначения :

- Помещения администрации апарт-отеля и помещения хозяйственного назначения
- Однокомнатные номера
- Двухкомнатные номера
- Трехкомнатные номера

Площадь помещений гостиничных номеров на этаж						
Площадь однокомнатных номеров, м²	Количество однокомнатных номеров, шт	Площадь двукомнатных номеров, м²	Количество двукомнатных номеров, шт	Площадь трехкомнатных номеров, м²	Количество трехкомнатных номеров, шт	Площадь номеров на этаж, м²
126.5	4	46.9	1	134.5	3	307.9

Александрийское шоссе, 6

План второго этажа

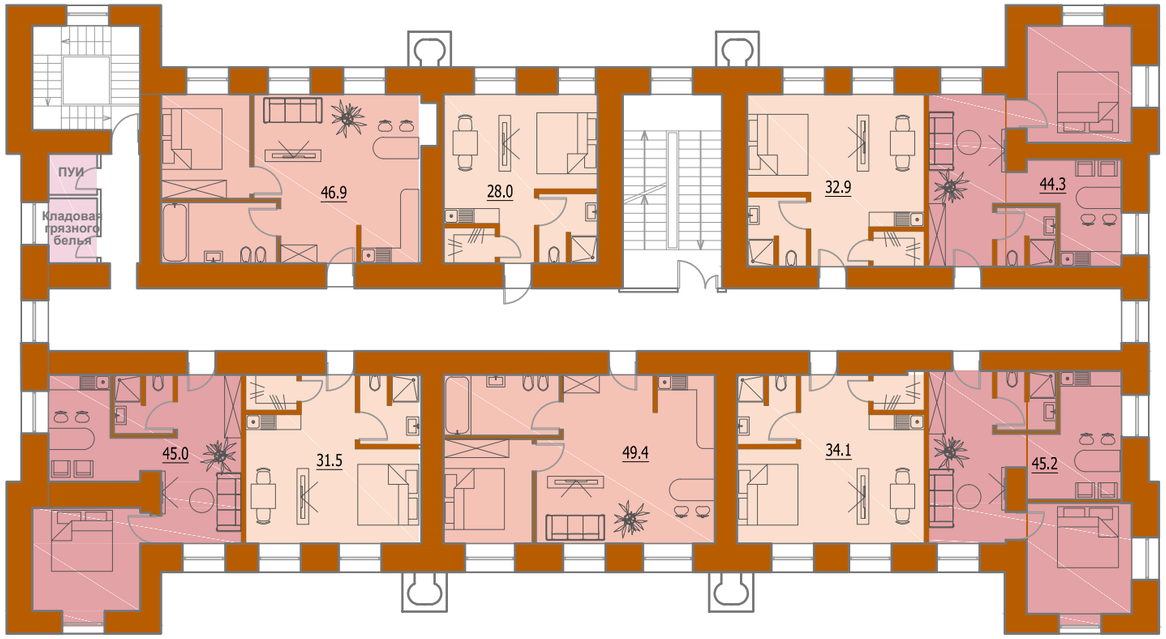

Схема расположения здания на участке

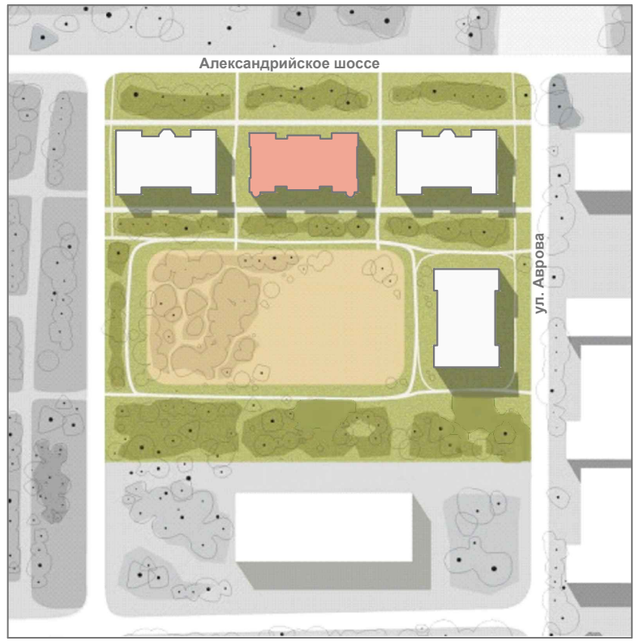

Условные обозначения :

- Помещения администрации апарт-отеля и помещения хозяйственного назначения
- Однокомнатные номера
- Двухкомнатные номера
- Трехкомнатные номера

Площадь помещений гостиничных номеров на этаж						
Площадь однокомнатных номеров, м²	Количество однокомнатных номеров, шт	Площадь двукомнатных номеров, м²	Количество двукомнатных номеров, шт	Площадь трехкомнатных номеров, м²	Количество трехкомнатных номеров, шт	Площадь номеров на этаж, м²
126.5	4	96.3	2	134.5	3	357.3

Александрийское шоссе, 6

План третьего этажа

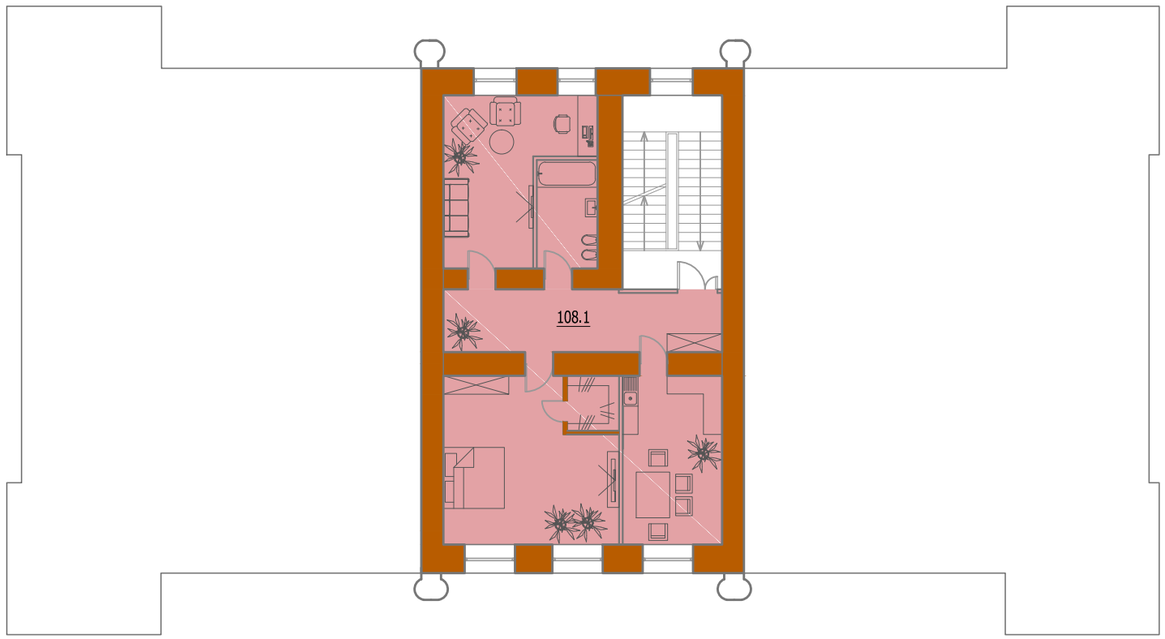

Схема расположения здания на участке

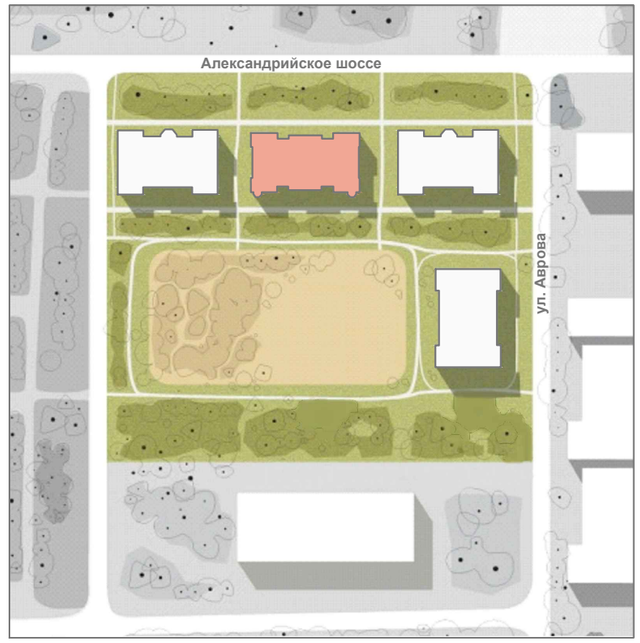

Условные обозначения :

- Трехкомнатные номера
- 3 комн. номера - 1шт. (108,1 м²)

S общая номерного фонда на этаж - 108,1 м²

Площадь трехкомнатных номеров, м²	Количество трехкомнатных номеров, шт	Площадь номеров на этаж, м²
108.1	1	108.1

Александрийское шоссе, 8

План первого этажа

Схема расположения здания на участке

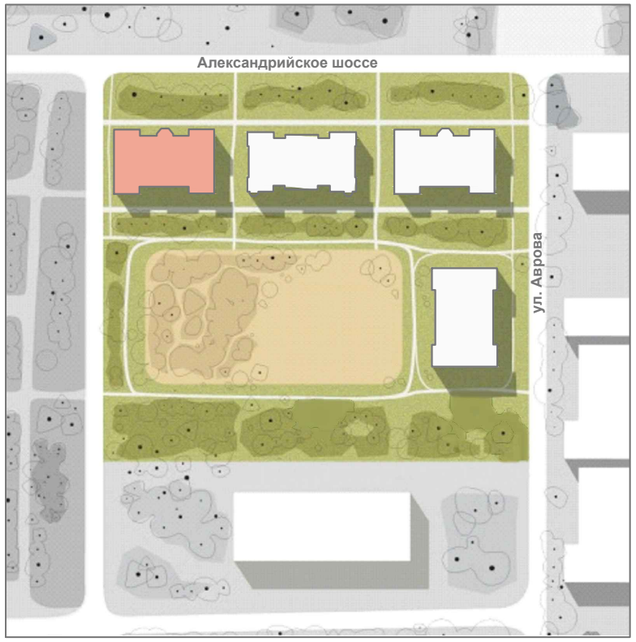

Условные обозначения :

- Помещения администрации апарт-отеля и помещения хозяйственного назначения
- Однокомнатные номера
  - 1 комн. номера - 4шт. (114,7 м²)
- Двухкомнатные номера
  - 2 комн. номера - 3шт. (141,6 м²)

S общая номерного фонда на этаж - 256,3 м²

Площадь помещений гостиничных номеров на этаж				
Площадь однокомнатных номеров, м²	Количество однокомнатных номеров, шт	Площадь двукомнатных номеров, м²	Количество двукомнатных номеров, шт	Площадь номеров на этаж, м²
111.5	4	144.5	3	256.0

Александрийское шоссе, 8

План второго этажа

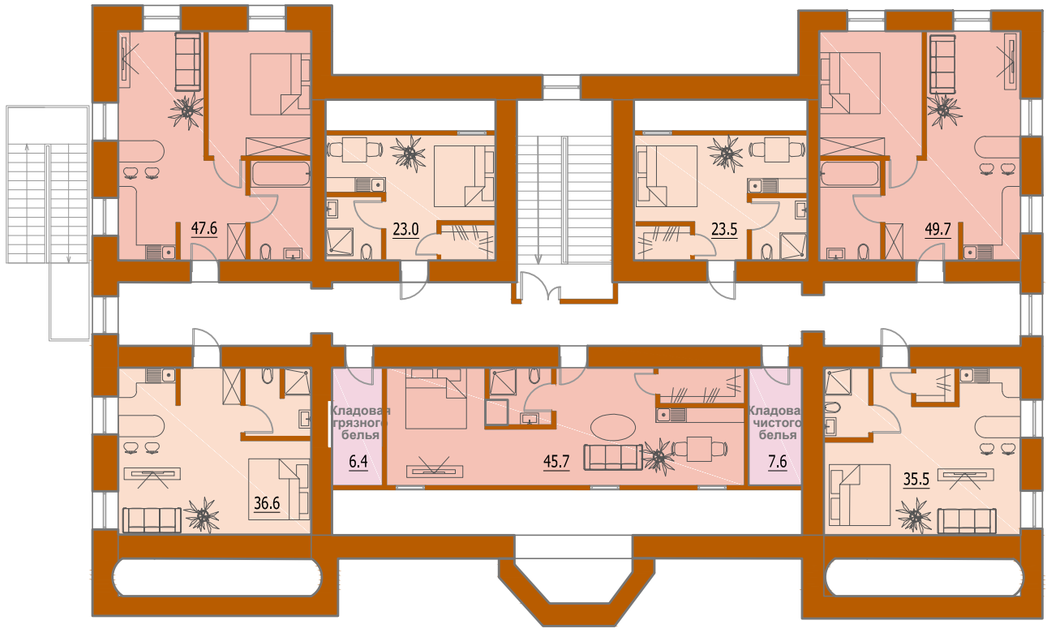

Схема расположения здания на участке

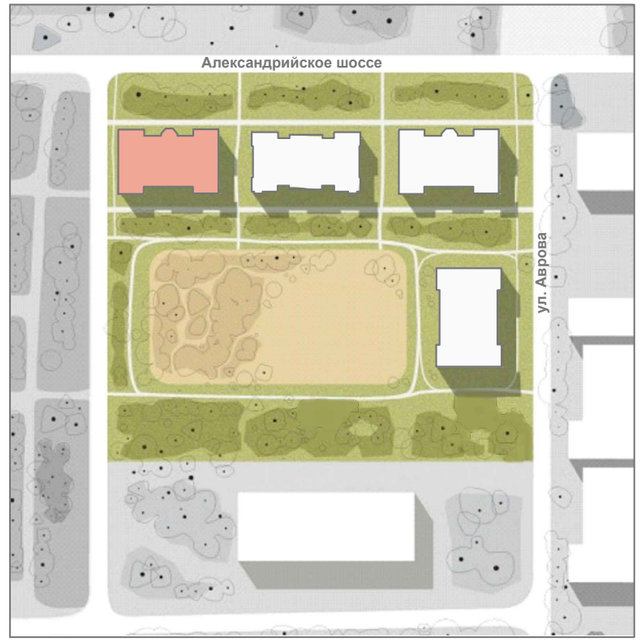

Условные обозначения :

- Помещения администрации апарт-отеля и помещения хозяйственного назначения
- Однокомнатные номера
- Двухкомнатные номера

Площадь помещений гостиничных номеров на этаж				
Площадь однокомнатных номеров, м²	Количество однокомнатных номеров, шт	Площадь двукомнатных номеров, м²	Количество двукомнатных номеров, шт	Площадь номеров на этаж, м²
118.6	4	143.0	3	261.6